神戸総合運動公園 第13回 デジタルフォトコンテスト

作品募集

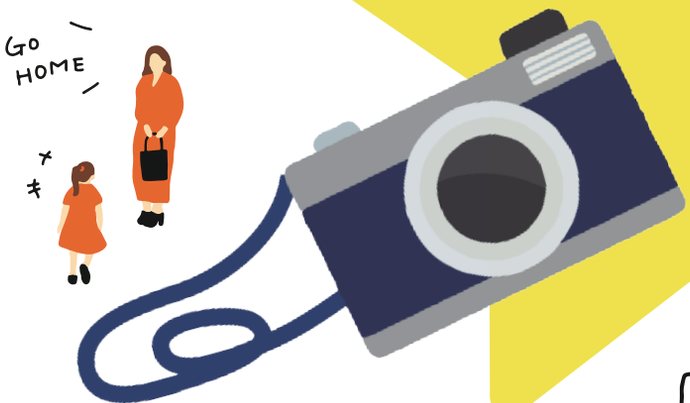

入選賞品

図書カード

5,000円 3本・3,000円 7本

計10本

募集期間

2022年11月1日(火)～30日(水)

▲前年度 優秀作品▶

募集作品

2021年12月以降に
神戸総合運動公園で撮影したデジタル写真

★ 当園ならではのモチーフが入り、公園の魅力や個性が伝わるもの
（モチーフ例：菜の花・コスモスの群生、コスモスの丘展望台、運動施設の照明灯・屋根、噴水など）

★ 人物が含まれ、表情や動きがあるもの

★ 撮影者と公園の関わりを感じる、ストーリー性のあるもの

応募方法

郵送 または メール

※詳細はチラシ裏面をご覧ください

主催・お問い合わせ

Kobe Sports Park
（公財）神戸市緑化協会
神戸総合運動公園

TEL 078-795-5151（8:45-17:30）
FAX 078-792-3122
MAIL kouhou@kobe-park.or.jp

公式HPはこちら
各種SNSもぜひご覧ください
Instagram Twitter Facebook

神戸総合運動公園
第13回
デジタルフォトコンテスト
作品募集

応募先

神戸総合運動公園 管理センター「フォトコンテスト」係
〒654-0163　神戸市須磨区緑台
メール：photo@kobe-park.or.jp

※一度に３作品まで同封可。 ※作品裏面にお名前と天地を記入。
※応募する写真のオリジナルデータは、 必ずお客様自身でバックアップをとっておいてください。

応募方法

1）おひとり様３作品まで応募可能。デジタルカメラ・携帯電話・スマートフォンなどデジタル機器で撮影した作品に限ります。
2）応募作品ごとに、所定の応募票に「作品タイトル・作品についてのエピソード（コメント）・名前・ニックネーム（ニックネームで作品展示を希望する場合）ご連絡先（電話・Eメール）」を明記してください。
3）◆郵送でご応募の場合　：応募票に必要事項を明記のうえ、四つ切サイズにプリントアウトしたもの、写真データを保存したCD-Rを一緒に上記の郵送先に送付してください。

◆メールでご応募の場合　：応募票の内容をメール本文にご記入の上、作品データを添付して上記アドレスまでご送信ください。
※メールタイトルに「フォトコンテスト応募」と入力してください。
※応募する写真のオリジナルデータは、必ずご自身でバックアップ保存をお願いいたします。
※画像の出力色目は主催者に一任するものとします。
※入賞した作品は、オリジナルデータをEメールにて改めてご提出いただくことがあります。

審査方法・入賞者の発表

審査員による審査を2022年12月に実施し、審査員長賞・園長賞・入賞を決定します。
2023年1月ごろに、入選者に通知します。（当園公式ホームページにも作品を掲載予定）※連絡が取れない場合、入選を取り消します。

応募作品データの使用について

神戸総合運動公園ホームページ、SNS、印刷物（ちらし・ポスター・広報誌）等、神戸総合運動公園の広報に使用させていただきます。

注意事項

1）応募作品は、応募者本人が著作権を有し、デジタルカメラ、スマートフォンなどのデジタル機器で撮影した未発表作品、発表予定のない作品に限ります。
2）応募作品の著作権は撮影者に帰属します。主催者は使用権を所有し、ホームページ、SNS、印刷物、イベント告知等、神戸総合運動公園の広報に使用することができるものとします。
3）応募作品は返却しません。
4）作品に人物が含まれる場合、肖像権の侵害などが生じないよう必ず本人の承諾を得て応募してください。第三者との紛争が生じた場合、当協会は一切の責任を負いません。
5）応募作品はトリミング等の加工をする場合があります。
6）作品を郵送（またはメール）で送付中の破損・事故に関しては当協会はその責任は負いません。
7）応募にかかる費用は応募者の負担となります。
8）応募の際に必要となる個人情報は、 神戸市個人情報保護条例に基づき適切に保護いたします。

お問い合わせ

神戸総合運動公園 管理センター
TEL　078-795-5151（8:45-17:30）
FAX　078-792-3122
MAIL　kouhou@kobe-park.or.jp

公式HPはこちら

神戸総合運動公園
第13回
デジタルフォトコンテスト

応募票

【応募日】 2022年　　月　　日

作品タイトル

作品についてのエピソード（コメント）

お名前

ニックネーム　※ニックネームで作品展示を希望する場合は、必ずご記入ください

生年月日

電話

メール

※応募作品について、注意事項の内容は了承しているものとします。
※作品タイトル・エピソード（コメント）・名前・ニックネームは、作品展示等の広報活動で使用いたします。
※連絡先は、電話番号とメールアドレス、どちらもご記入ください。連絡がとれない場合、入選を取り消します。